Satie

Sports et Divertissements

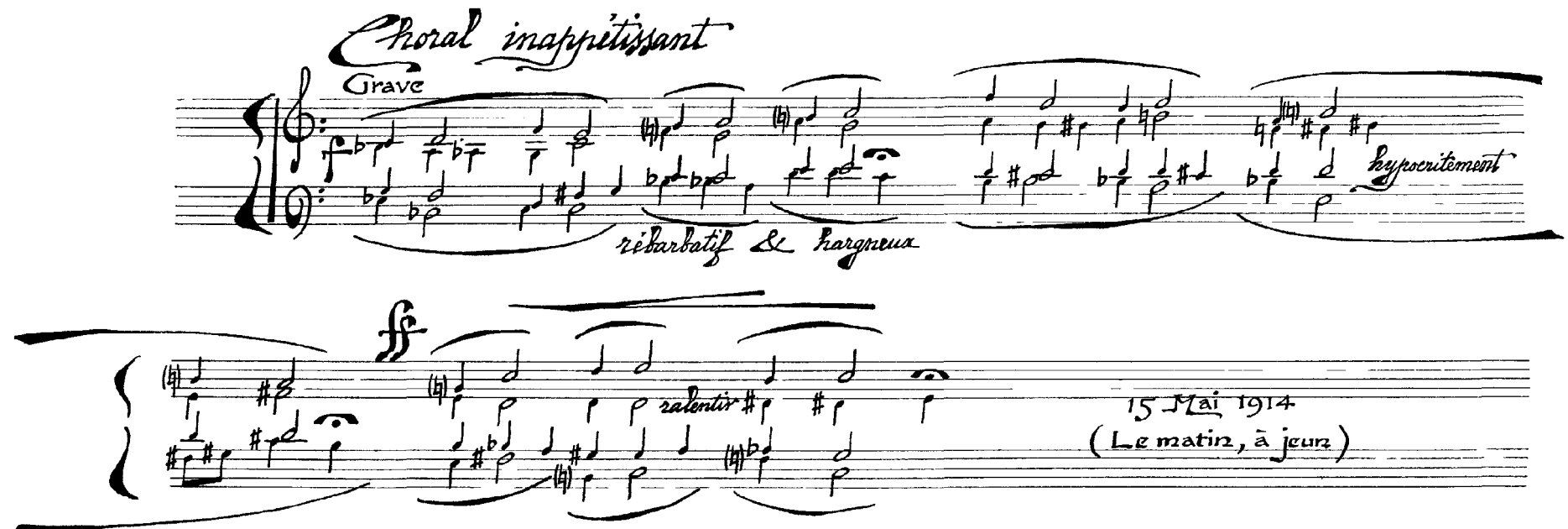

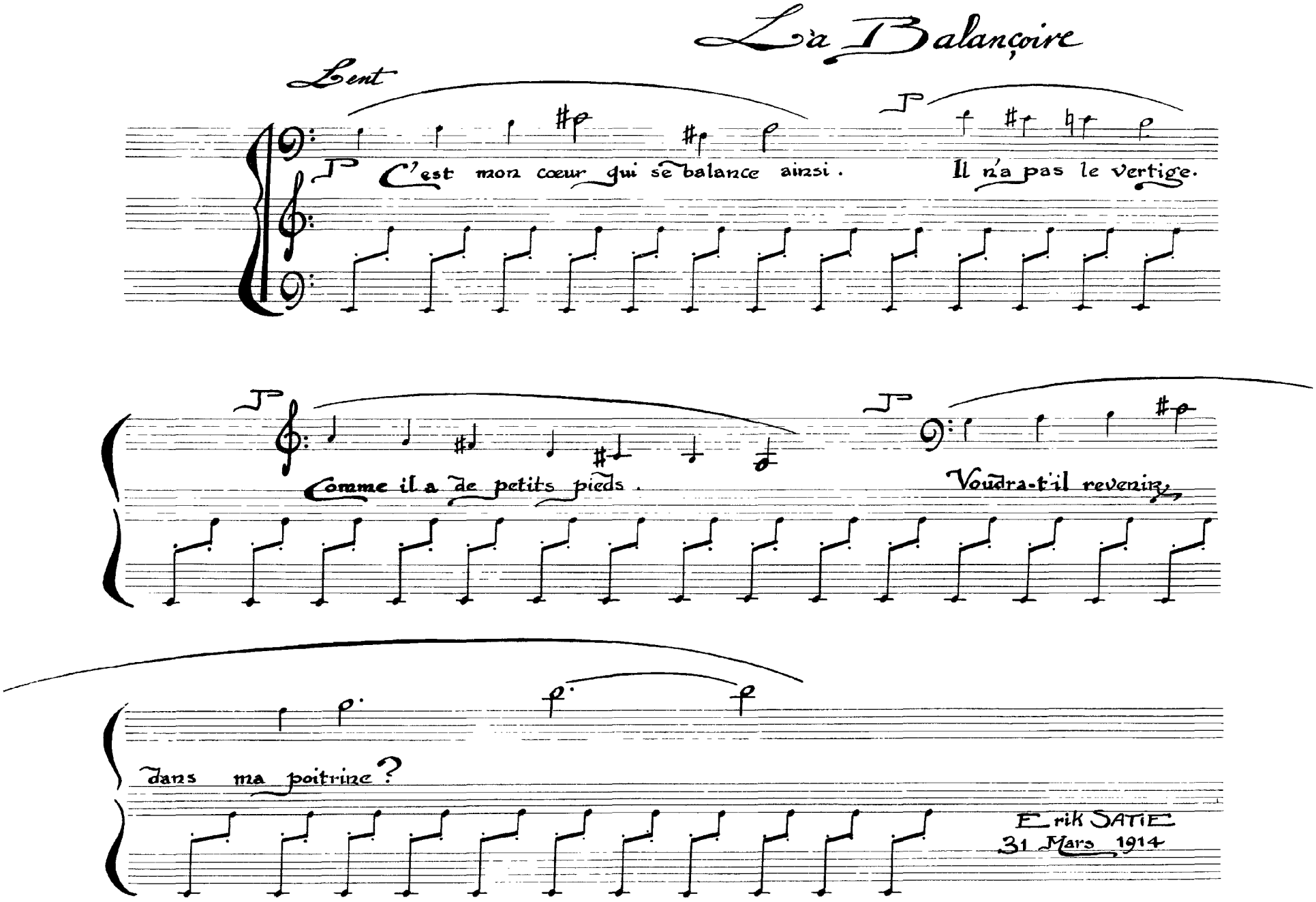
La Balançoire
Lent
C'est mon coeur qui se balance ainsi.
Il n'a pas le vertige.
Comme il a de petits pieds.
Voudra-t'il revenir,
dans ma poitrine?
Erik SATIE
31 Mars 1914

La Chasse

Vif

Entendez-vous le lapin qui chante ?

Quelle voix !

Le hibou allaite ses enfants.

Le rossignol est dans son terrier.

Le marcassin va se marier.

Moi, j'abats des noix à coups de fusil.

7 Avril 1914

Erik SATIE

La Comédie italienne

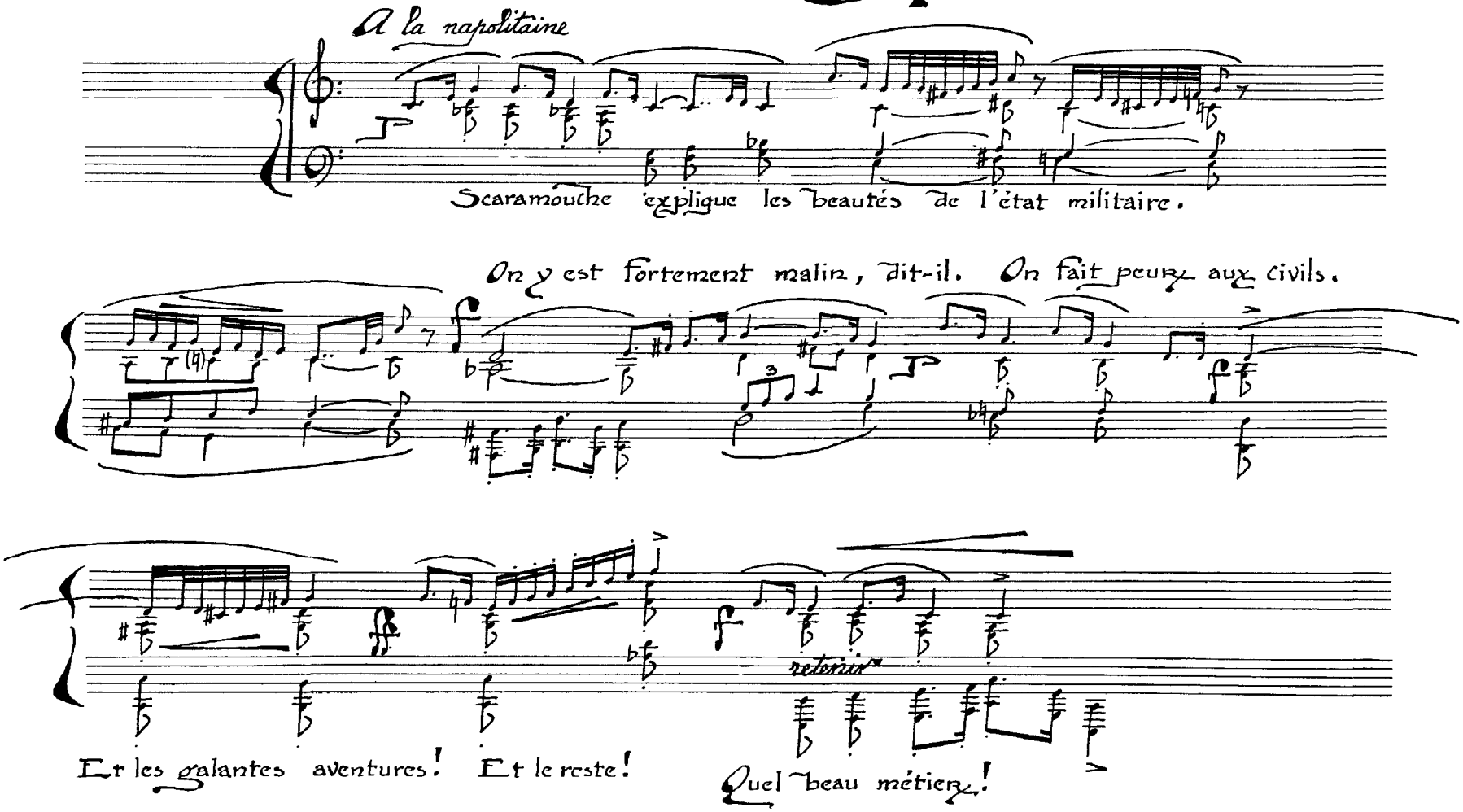

Erik SATIE
29 Avril 1914

Le Réveil de la Mariée

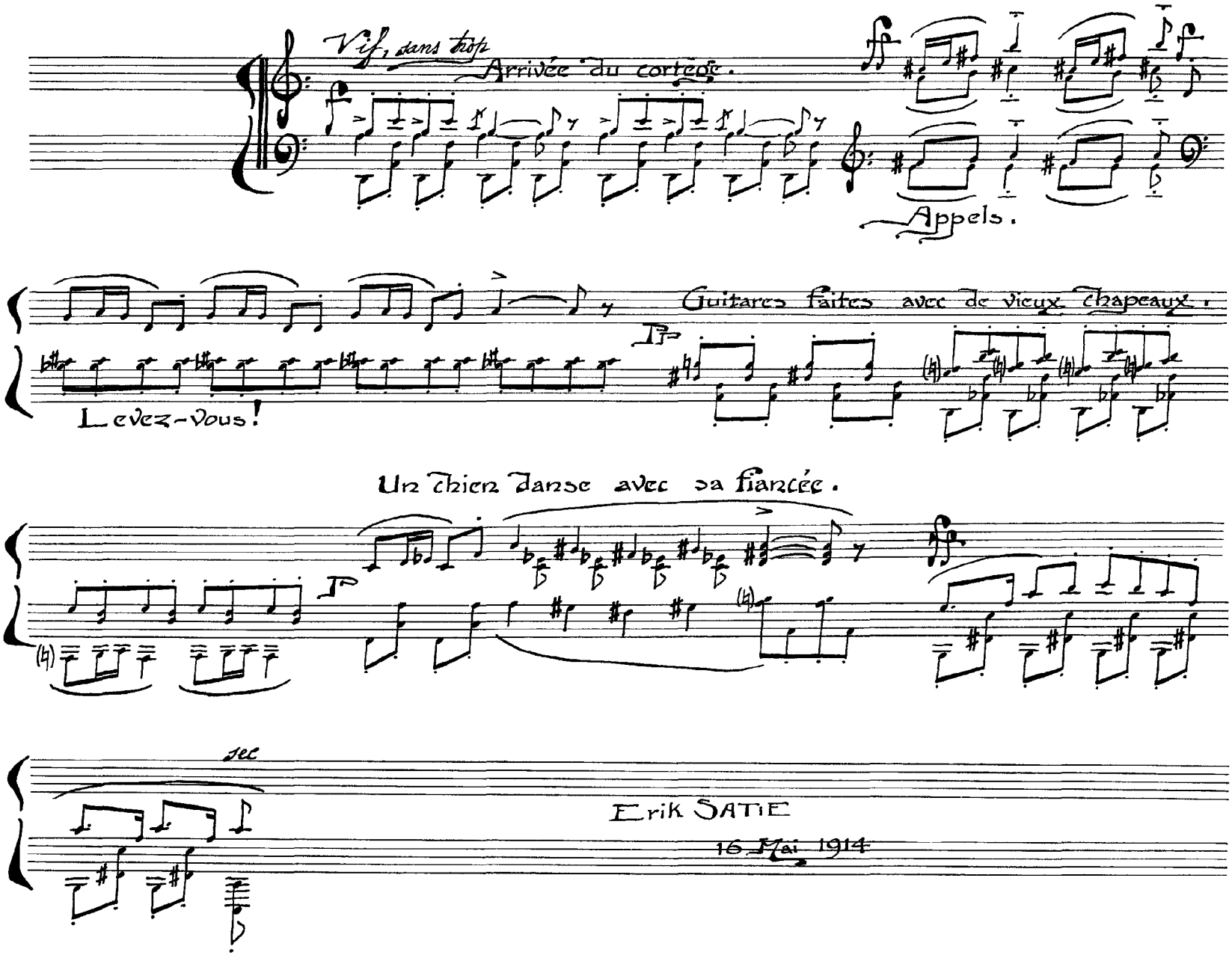

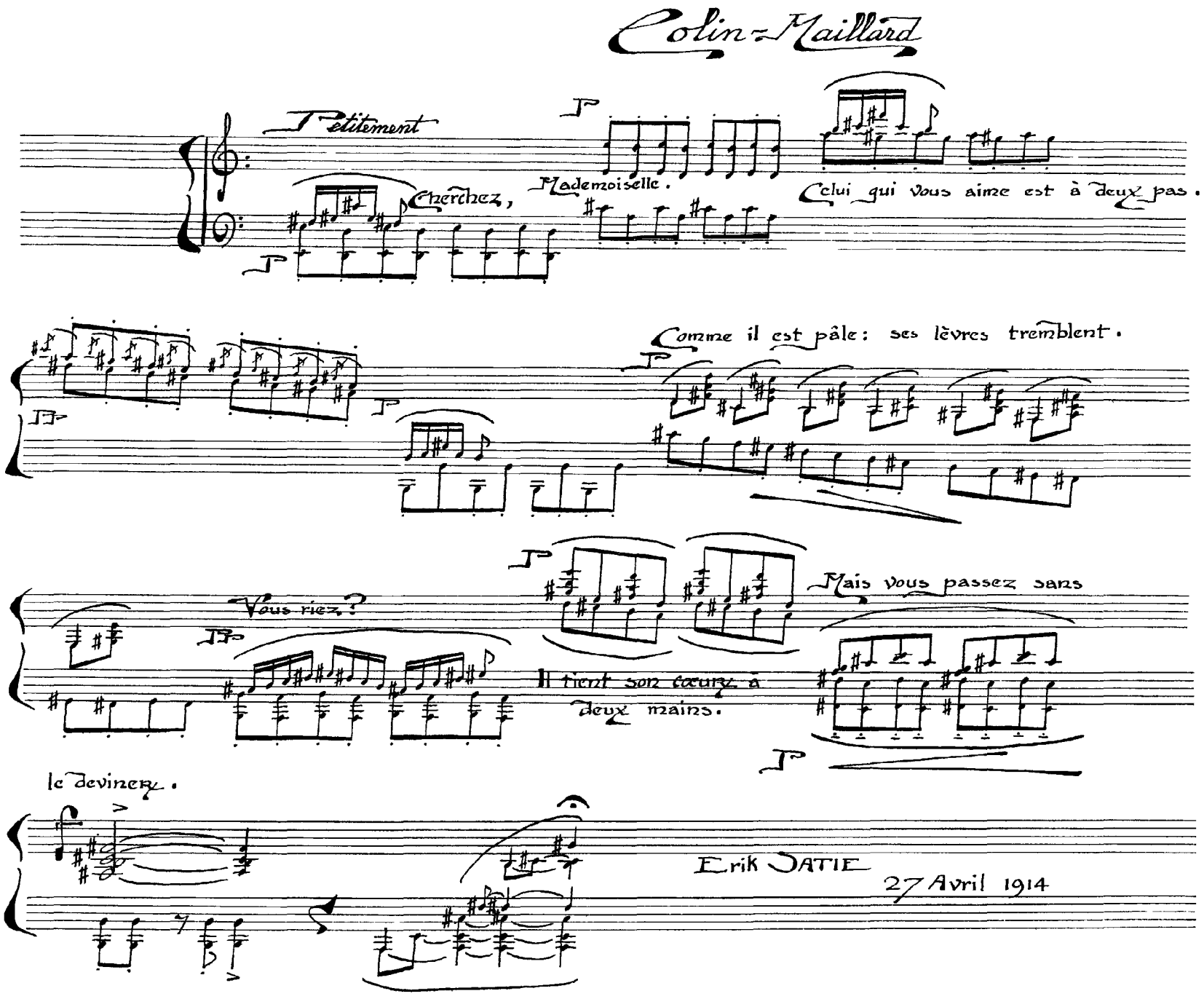
Colin-Maillard
Petitement
Cherchez,
Mademoiselle.
Celui qui vous aime est à deux pas.
Comme il est pâle: ses lèvres tremblent.
Vous riez?
Mais vous passez sans
Il tient son cœur à deux mains.
le devinez.
Erik SATIE
27 Avril 1914

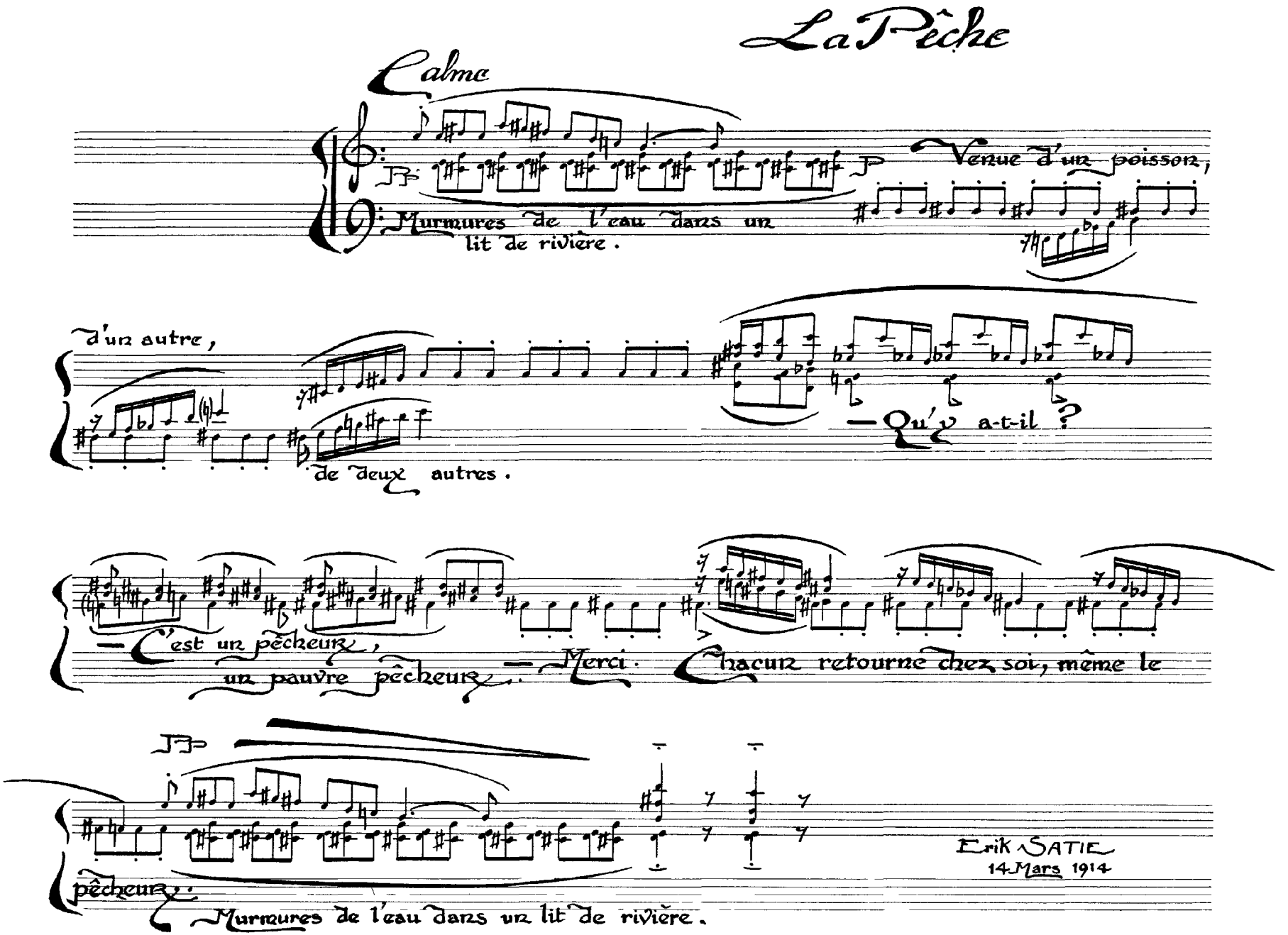
La Pêche
Calme
Venue d'un poisson,
Murmures de l'eau dans un lit de rivière.
d'un autre,
de deux autres.
— Qu'y a-t-il ?
— C'est un pêcheur,
un pauvre pêcheur.
— Merci. Chacun retourne chez soi, même le
pêcheur.
Murmures de l'eau dans un lit de rivière.
Erik SATIE
14 Mars 1914

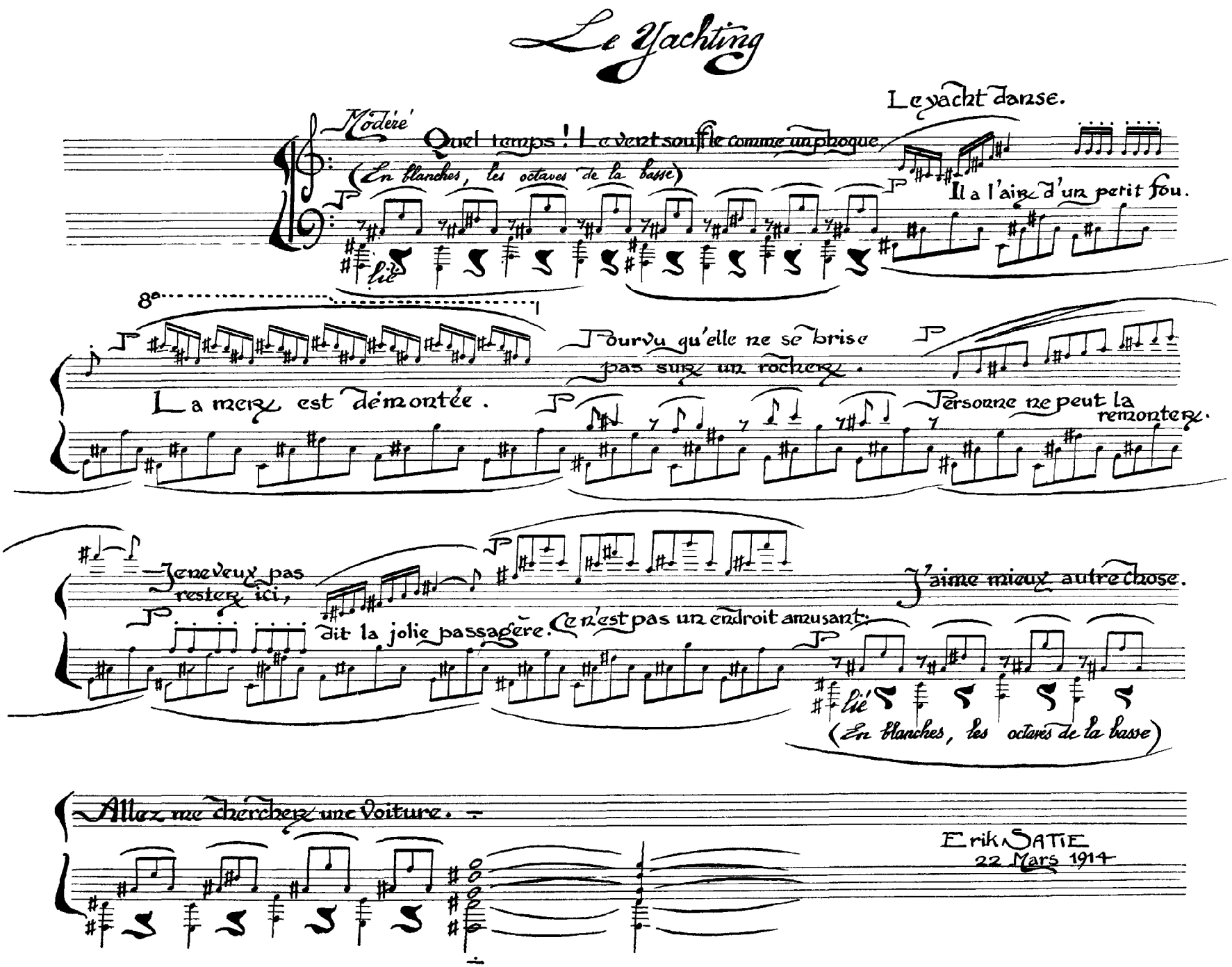
Le Yachting
Modéré
Quel temps ! Le vent souffle comme un phoque.
(En blanches, les octaves de la basse)
Le yacht danse.
Il a l'air d'un petit fou.
lié
8a
La mer est démontée.
Pourvu qu'elle ne se brise pas sur un rocher.
Personne ne peut la remonter.
Je ne veux pas rester ici,
dit la jolie passagère.
Ce n'est pas un endroit amusant.
J'aime mieux autre chose.
lié
(En blanches, les octaves de la basse)
Allez me chercher une voiture.
Erik SATIE
22 Mars 1914

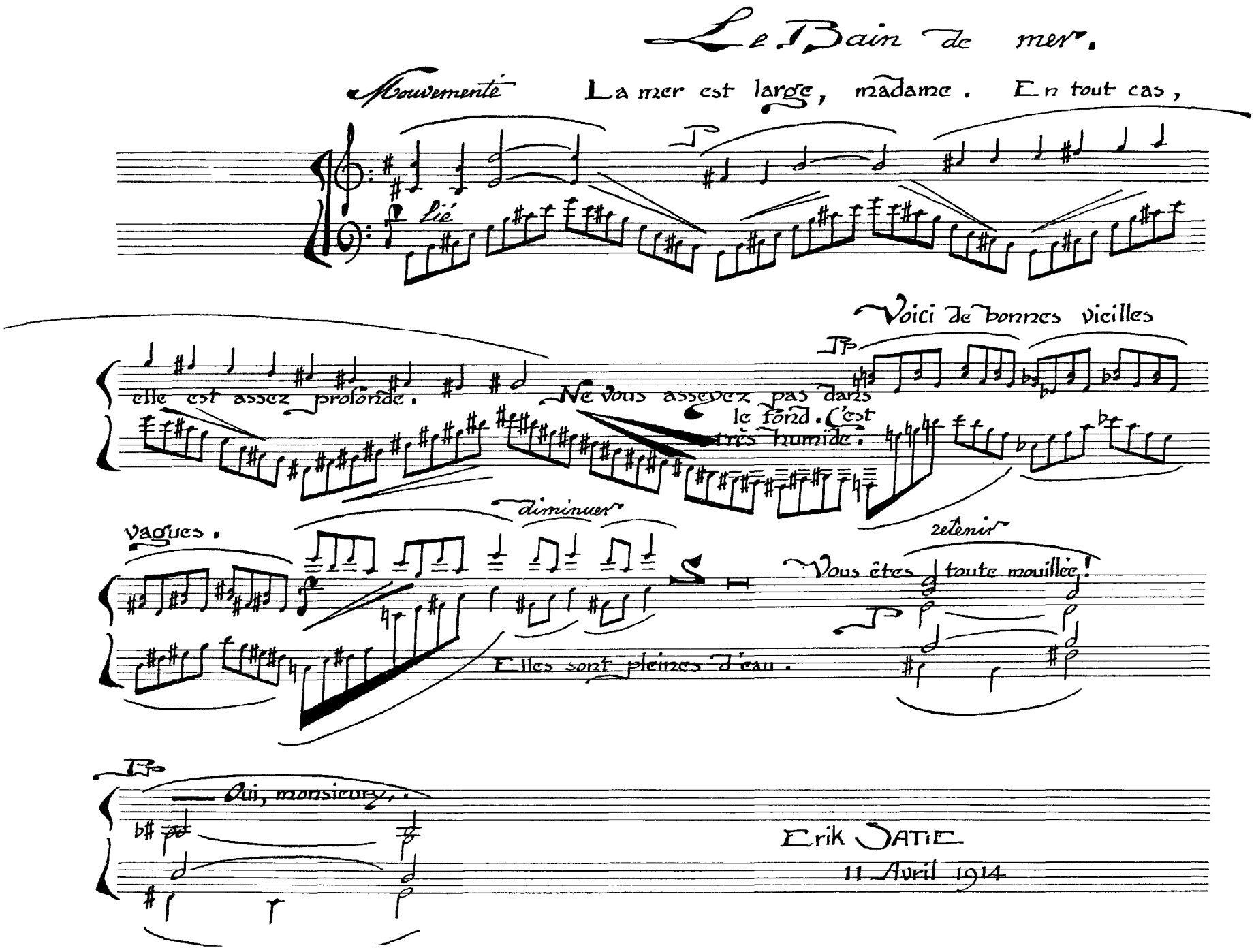
Le Bain de mer.
Mouvementé
La mer est large, madame. En tout cas,
lié
elle est assez profonde.
Ne vous asseyez pas dans le fond. C'est très humide.
Voici de bonnes vieilles
vagues.
diminuer
Elles sont pleines d'eau.
retenir
Vous êtes toute mouillée!
Oui, monsieur.
Erik Satie
11 Avril 1914

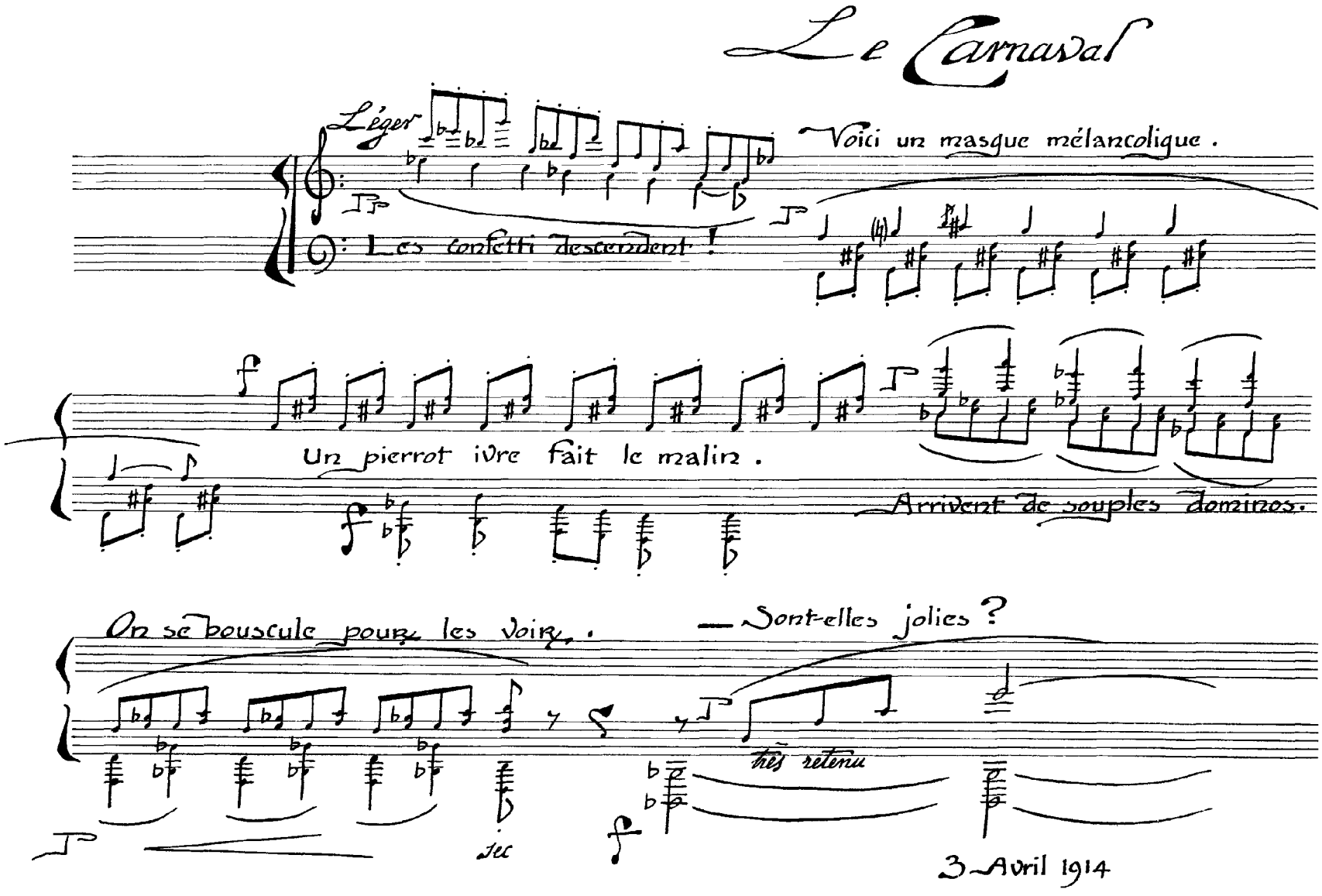
Le Carnaval
Léger
Voici un masque mélancolique.
Les confetti descendent !
Un pierrot ivre fait le malin.
Arrivent de souples dominos.
On se bouscule pour les voir.
— Sont-elles jolies ?
très retenu
sec
3 Avril 1914
Erik SATIE

Le Golf

Exalté

Il sera victorieux

Le colonel est vêtu de "Scotch Tweed" d'un vert violent.

Son "caddie" le suit portant les "bags".

Les nuages sont étonnés.

Le voici qui assure le coup:

Les "holes" sont tout tremblants:

Le colonel est là!

son "club" vole en éclats!

8a

Erik Satie
20 Mai 1914

La Pieuvre

Assez vif

La pieuvre est dans sa caverne.

Elle s'amuse avec un crabe.

Elle l'a avalé de travers.

Elle la poursuit.

Hagarde, elle se marche sur les pieds.

Elle boit un verre d'eau salée pour se remettre.

Cette boisson lui fait grand bien & lui change les idées.

Erik SATIE
17 Mars 1914

Les Courses

Un peu vif

Le Pesage.

Achat du programme.

Vingt & vingt.

La foule.

Crescendo

Départ.

Aux rubans.

Les Perdants (nez pointus & oreilles

Ceux qui se dérobent.

diminuer

tombantes).

Erik Satie

26 Mars 1914

Les Quatre-Coins

Joie modérée

p

Les quatre souris.

Le chat.

Les souris agacent le chat.

f

Le chat s'étire.

ff

M.G.

Il s'élance.

Le chat est placé.

Erik Satie

24 Avril 1914

Le Pique-nique

Dansant

Ils ont tous apporté

Vous avez une belle robe blanche.

du veau très froid.

— Mais non : c'est un orage.

— Tiens! un aéroplane.

Erik Satie
19 Avril 1914

Le Water-chute

Gracieusement

Si vous avez le cœur solide, vous ne serez pas trop malade. Il vous semblera que vous tombez d'un échafaudage. Vous verrez comme c'est curieux. Attention!

augmentez & retenez

traînez

rapide

Ne changez pas de couleur.

Au temps

Je me sens mal à l'aise.

Cela prouve que vous aviez besoin de vous amuser.

ralentir

Erik SATIE
14 avril 1914

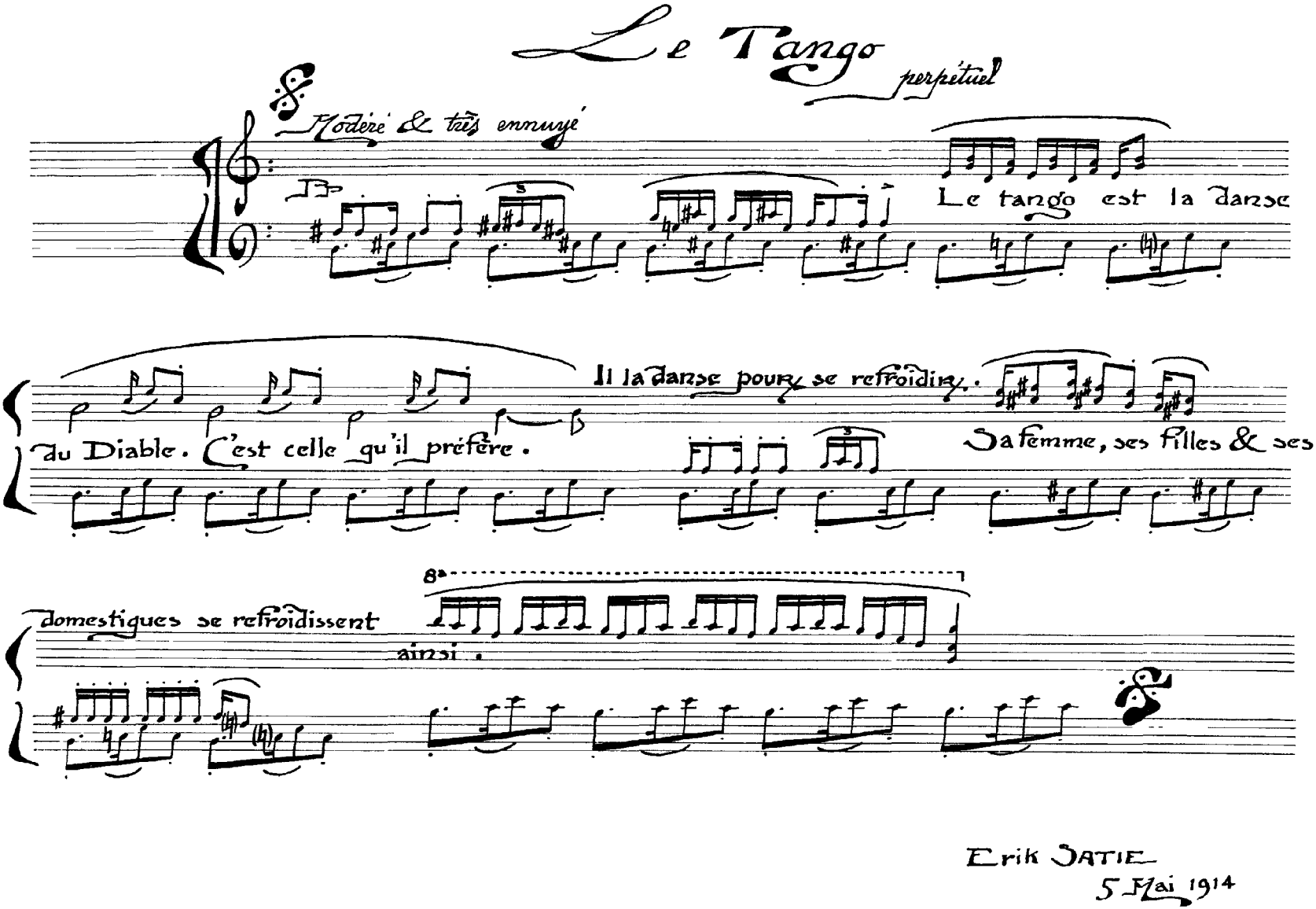
Le Tango perpétuel
Modéré & très ennuyé
Le tango est la danse
du Diable. C'est celle qu'il préfère.
Il la danse pour se refroidir.
Sa femme, ses filles & ses
domestiques se refroidissent
ainsi.
8a
Erik Satie
5 Mai 1914

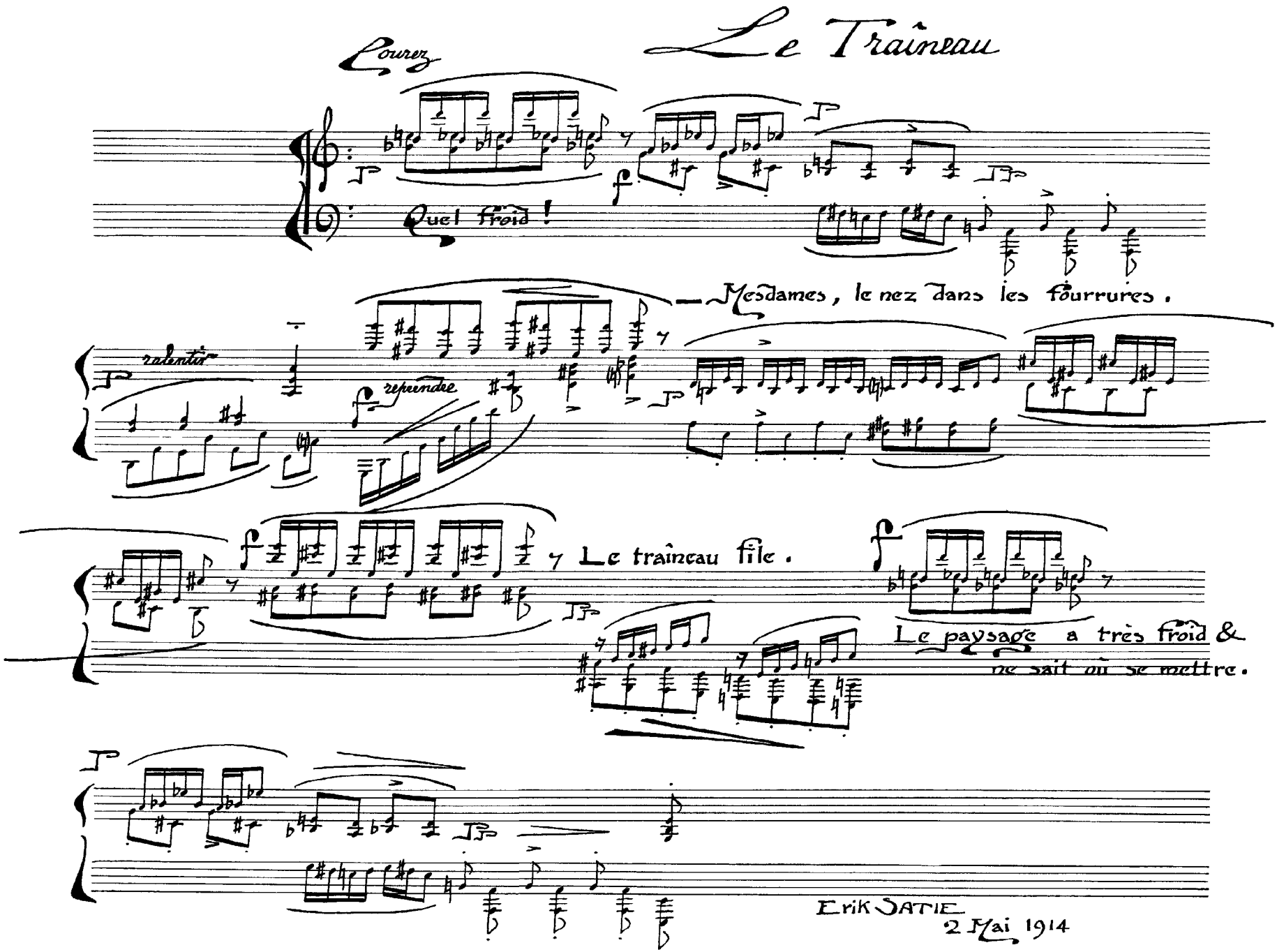
Courez
Le Traîneau
Quel froid !
Mesdames, le nez dans les fourrures.
ralentir
reprendre
Le traîneau file.
Le paysage a très froid &
ne sait où se mettre.
Erik SATIE
2 Mai 1914

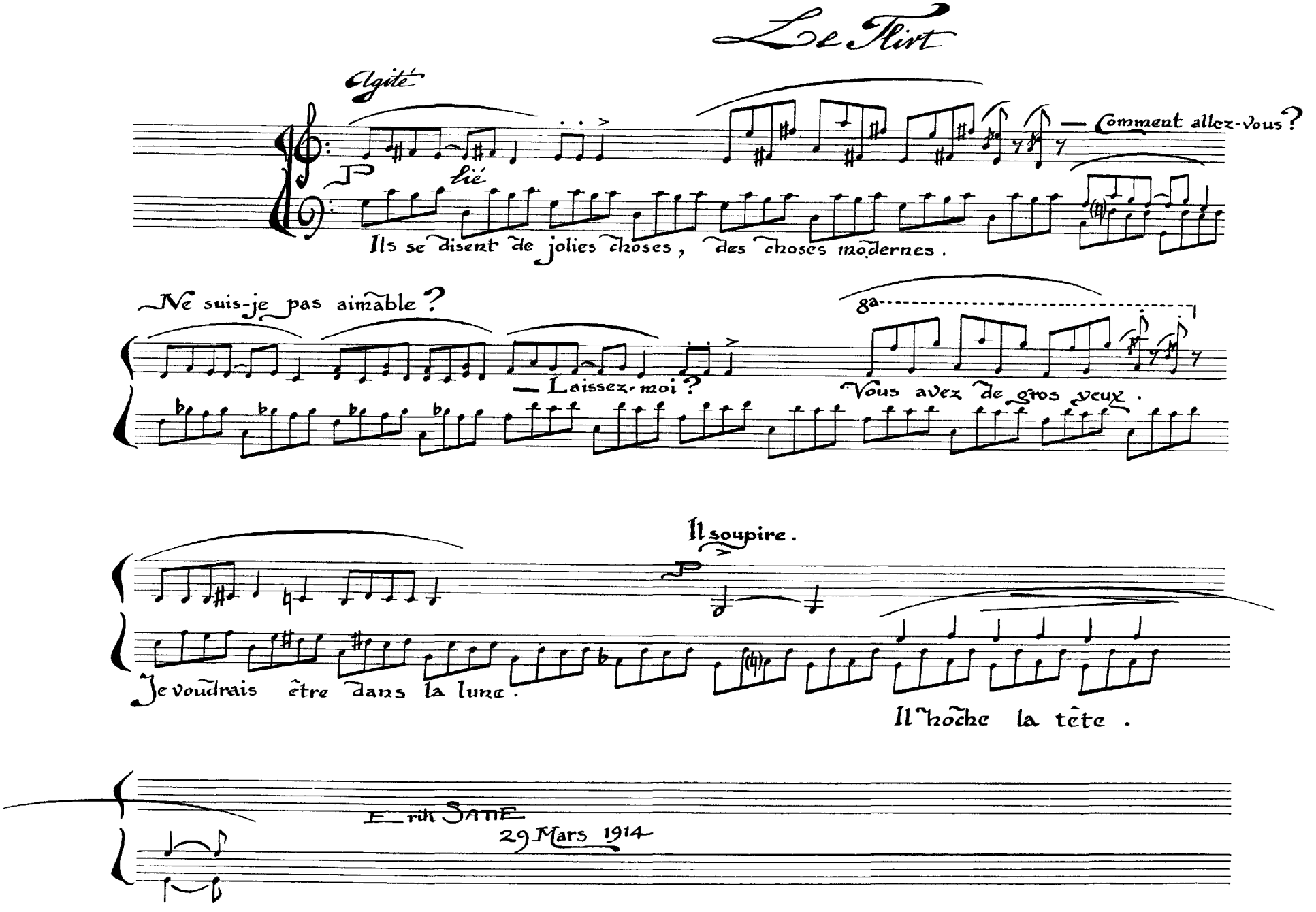
Le Flirt
Agité
lié
— Comment allez-vous?
Ils se disent de jolies choses, des choses modernes.
Ne suis-je pas aimable?
8a
— Laissez-moi?
Vous avez de gros yeux.
Il soupire.
Je voudrais être dans la lune.
Il hoche la tête.
Erik SATIE
29 Mars 1914

Le Feu d'Artifice

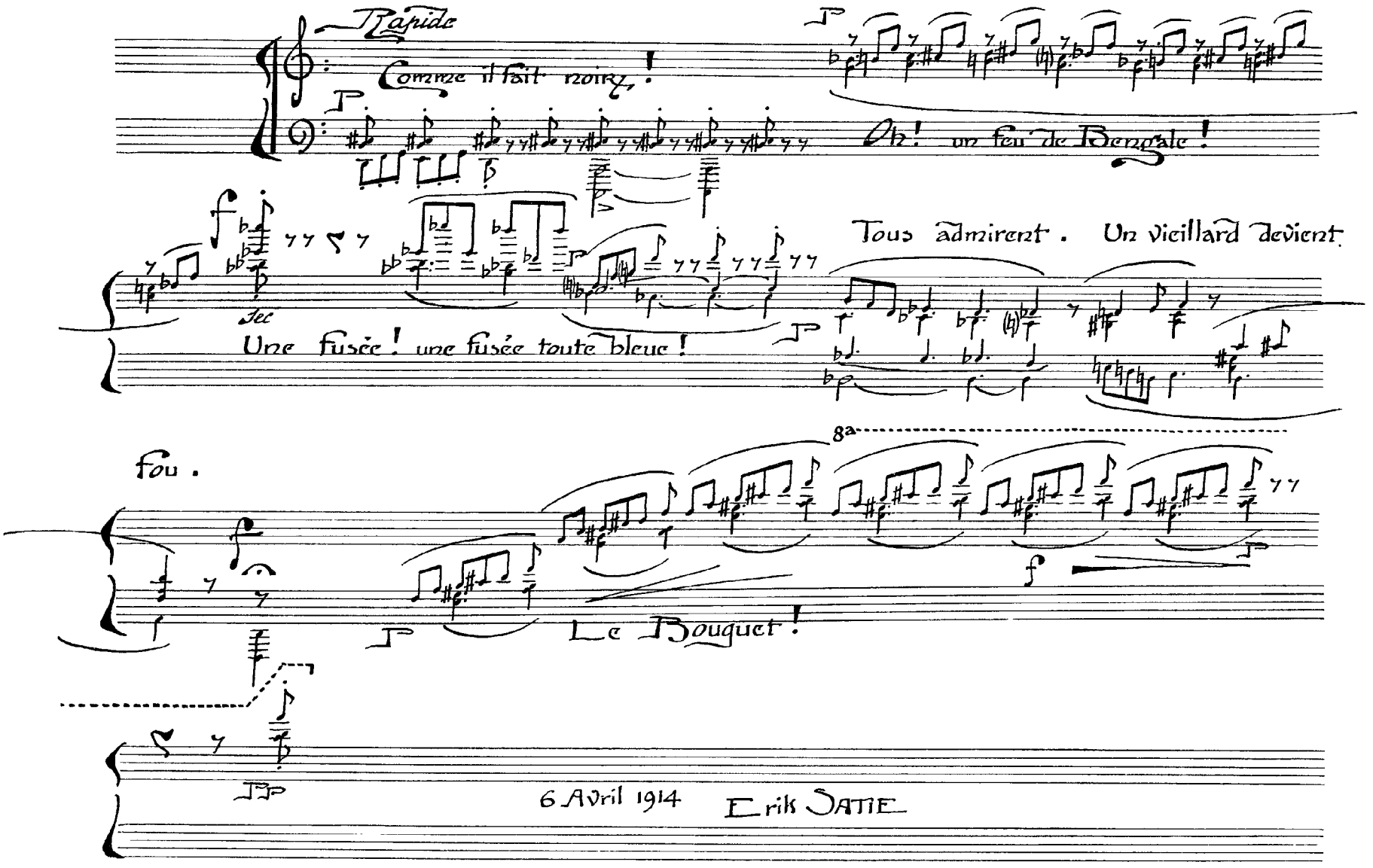

Le Tennis

Avec cérémonie

Play?

Yes!

Le bon serveur.

Comme il a de belles jambes!

Service coupé.

Il a un beau nez.

Game!

Erik Satie

21 Avril 1914